ewp

Thurgau

Bahnhof Kurzrickenbach Seepark Typ B2

Übersicht Ist-Angebot, Zielangebot und Massnahmen

Allgemeine Informationen

Gemeinde	Kreuzlingen
Typ	B2
Funktion	kann den Bahnverkehr mit allen Zubringer-Arten der kombinierten Mobilität verknüpfen, wobei der Fokus stark auf den nachhaltigen Mobilitätsformen Velo und FäG liegt. Befindet sich in unmittelbarer Nähe der kantonalen Zentren, in der Regel im Urbanen Raum.

Zielangebote

- Park+Ride (optional)
- Kiss+Ride
- Car-Sharing
- Taxi-Stellplätze
- Velostation (optional)
- Bike+Ride
- Bike-/FäG-Sharing-Fläche

Park+Ride

	Ist-Angebot	Zielangebot kurzfristig	Zielangebot 2040
Angebot	6 Stellplätze	5 - 10 Stellplätze	5 - 10 Stellplätze
Ladestationen	kein Angebot	kein Angebot	kein Angebot
Tarifierung	Kostenlos		
Lage	Anforderungen erfüllt		
Verantwortlichkeit	SBB (Lead) und Gemeinde		
Massnahmen	- Heutige Anzahl Abstellplätze halten - Tarifierung gemäss Empfehlungen anpassen		
Bemerkungen	-		

Kiss+Ride

	Ist-Angebot	Zielangebot kurzfristig	Zielangebot 2040
Angebot	keine Stellplätze	Zufahrt ermöglicht	Zufahrt ermöglicht
Beschränkung	kein Angebot		
Lage	Anforderungen erfüllt		
Verantwortlichkeit	Gemeinde		
Massnahmen	- Keine Massnahmen notwendig		
Bemerkungen	-		

Carsharing-Stellplätze

	Ist-Angebot	Zielangebot
Angebot	kein Angebot	Angebot nicht vorgesehen
Lage	kein Angebot	
Verantwortlichkeit	kein Angebot	
Massnahmen	-	
Bemerkungen	-	

Taxi-Stellplätze		
	Ist-Angebot	Zielangebot
Angebot	kein Angebot	Angebot nicht vorgesehen
Lage	kein Angebot	
Verantwortlichkeit	kein Angebot	
Massnahmen	-	
Bemerkungen	-	

Bike+Ride			
	Ist-Angebot	Zielangebot kurzfristig	Zielangebot 2040
Angebot Velo	24 Stellplätze	20 - 30 Stellplätze	25 - 35 Stellplätze
Angebot Motorrad	kein Angebot	kein Angebot	5 Stellplätze
Ladestationen	kein Angebot	kein Angebot	kein Angebot
Velostation	Nicht vorhanden	Angebot nicht vorgesehen	Angebot nicht vorgesehen
Qualitätskriterien	nicht erfüllt: keine Beleuchtung		
Verantwortlichkeit	Gemeinde (Lead), SBB		
Massnahmen	- Anzahl Abstellplätze halten - Bedarf für Erweiterung um 0 Motorrad-Stellplätze prüfen (bzw. 5 im Horizont 2040) - Massnahmen zur Einhaltung der Qualitätsstandards umsetzen		
Bemerkungen	-		

Sharing-Angebote Velo/fahrzeugähnliche Geräte (FäG)	
Empfehlung	keine Berücksichtigung
Bemerkungen	-

ewp

Thurgau

Anlage ID 277 Bike+Ride

Bahnhof Kurzrickenbach Seepark

Dokumentation Ist-Angebot

Anlage wird zum Ist-Angebot des Bahnhofs gezählt.

Allgemeine Informationen

Kategorie	Bike+Ride	**Beleuchtet**	nein
Bezeichnung Anlage	Veloabstellplatz Bahnhof	**Abschliessbar**	ja
Abstellsystem	Anlehnbuegel Pfosten	**Ladeinfrastruktur**	nein
Anzahl Abstellplätze	24	**Lage**	gut (bis 20 Meter)
Gedeckt	ja	**Erhoben**	29.09.2020
Bemerkungen			

Fotos



Standort

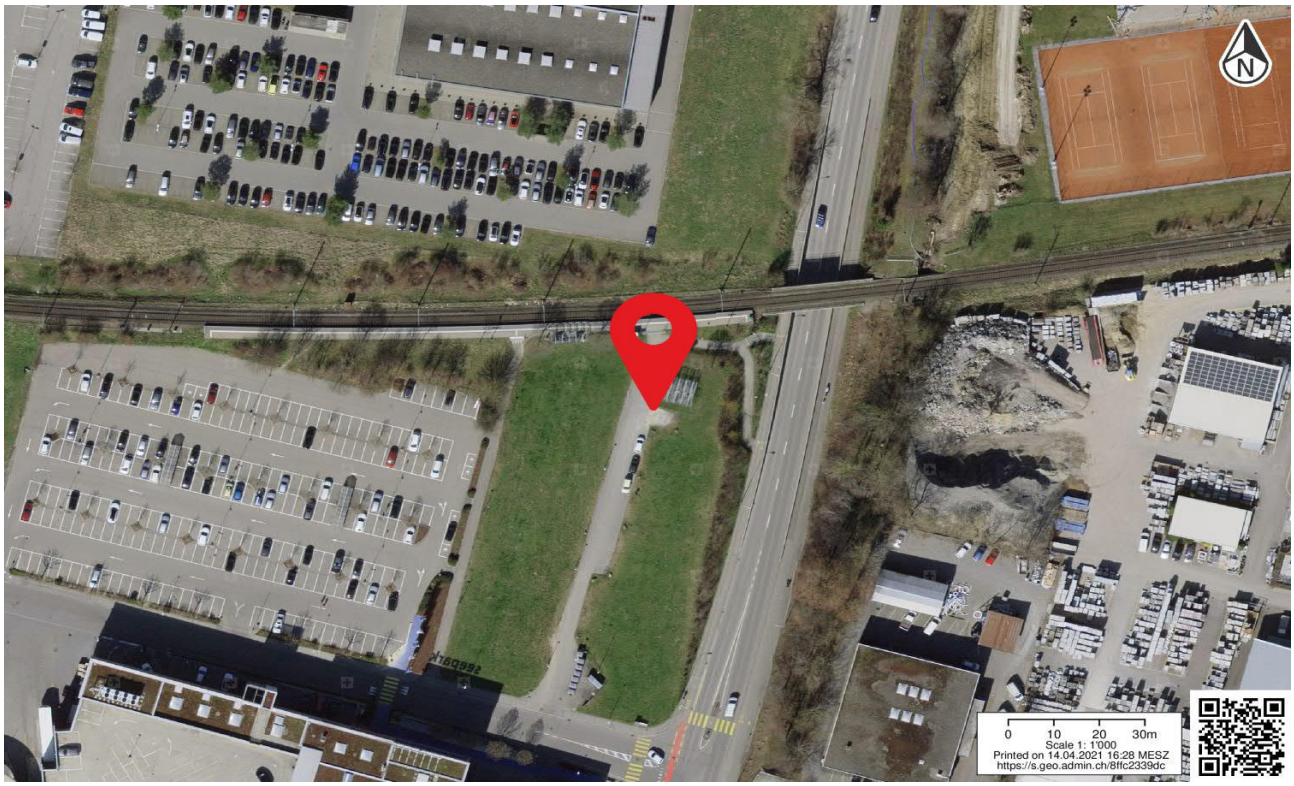

Anlage ID 278 Park+Ride

Bahnhof Kurzrickenbach Seepark

Dokumentation Ist-Angebot

Anlage wird zum Ist-Angebot des Bahnhofs gezählt.

Allgemeine Informationen

Kategorie	Park+Ride	**Lage**	n.V.
Bezeichnung Anlage	P+R Bahnhof	**Erhebungsdatum**	29.09.2020
Parkierung Typ	Park und Rail	**Beschränkung**	Unklar
Anzahl Parkfelder	6		
Bemerkungen			

Fotos



Standort

